

**ID53 - Delimitazione dell'area oggetto di  
dichiarazione di notevole interesse pubblico  
dell'area di Quattro Castella ricadente nei  
comuni di Quattro Castella e S. Polo D'Enza**

(ai sensi dell'art.136 lett. c) e d) del D.Lgs.42/2004, e s.m.i.)

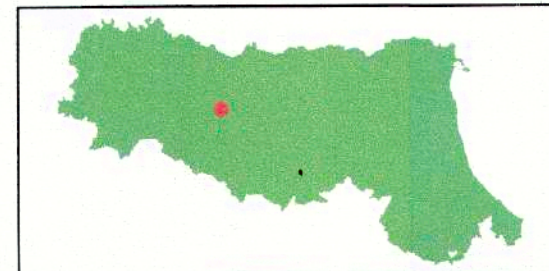

Regione Emilia-Romagna  
Comitato Tecnico Scientifico per l'adeguamento del  
Piano Territoriale paesaggistico Regionale  
al D.Lgs n. 42/2004

Approvato nella seduta n. 26  
Verbale prot. n. 26/2019/33601  
in data 14/4/2019

**Legenda**

**limite area di notevole interesse (DM 01/08/1985)**

**limiti amministrativi comunali**

Visto, il Comitato Tecnico Scientifico per l'adeguamento  
del Piano Territoriale Paesaggistico Regionale al D.Lgs. 42/04

*Stefano J. Cas. Marco Neri* *Valerio Pizzini* *Alvise*  
*MM* *SM* *Federico Zucchi* *Andrea* *Stefano* *Dele*

Scala 1: 5.000

nome del file: //RE\_ID53.mxd

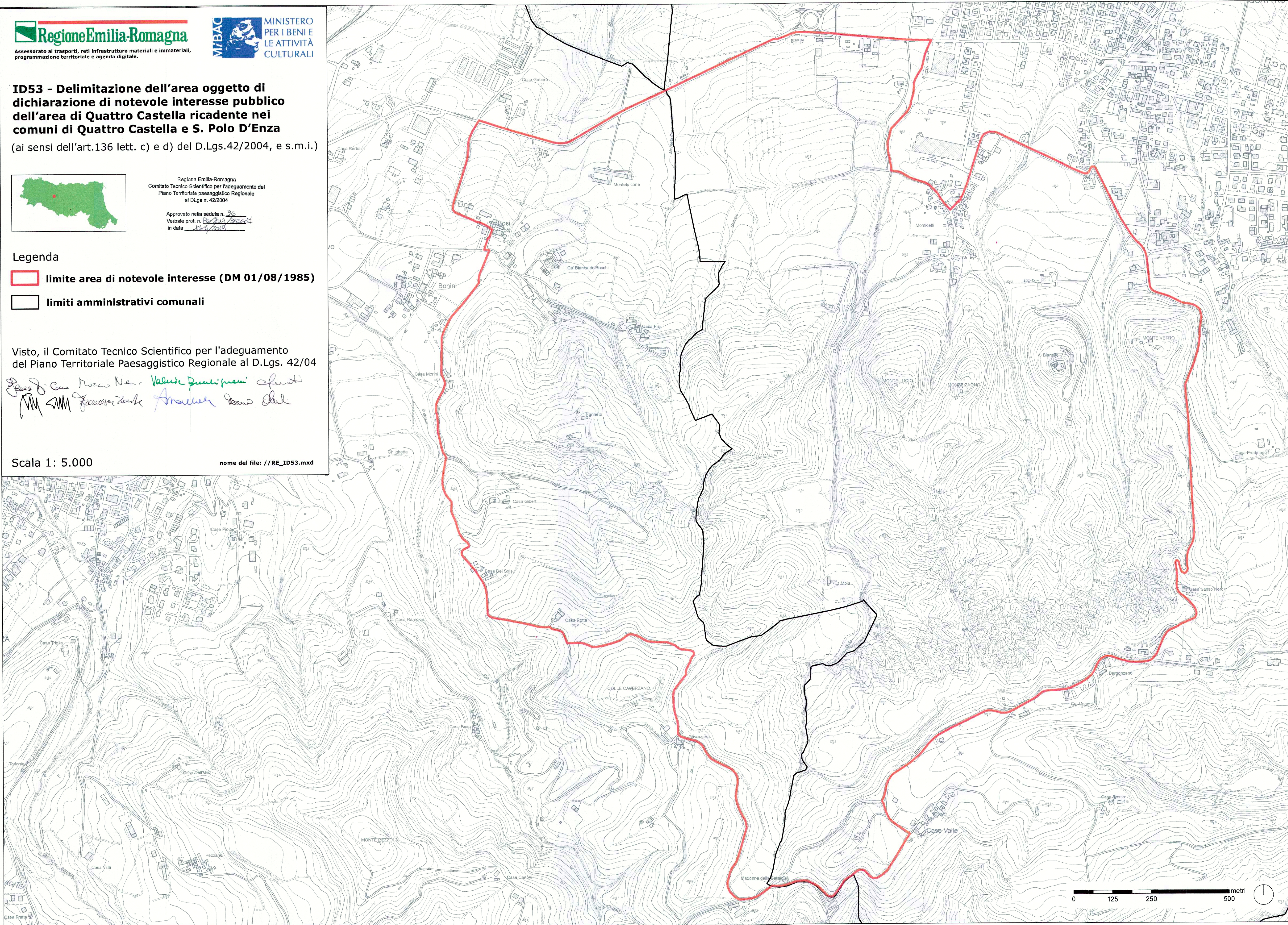

0 125 250 500 metri

